

# 10. แผนภูมิโครงสร้างการแบ่งส่วนราชการตามแผนอัตรากำลัง 3 ปี

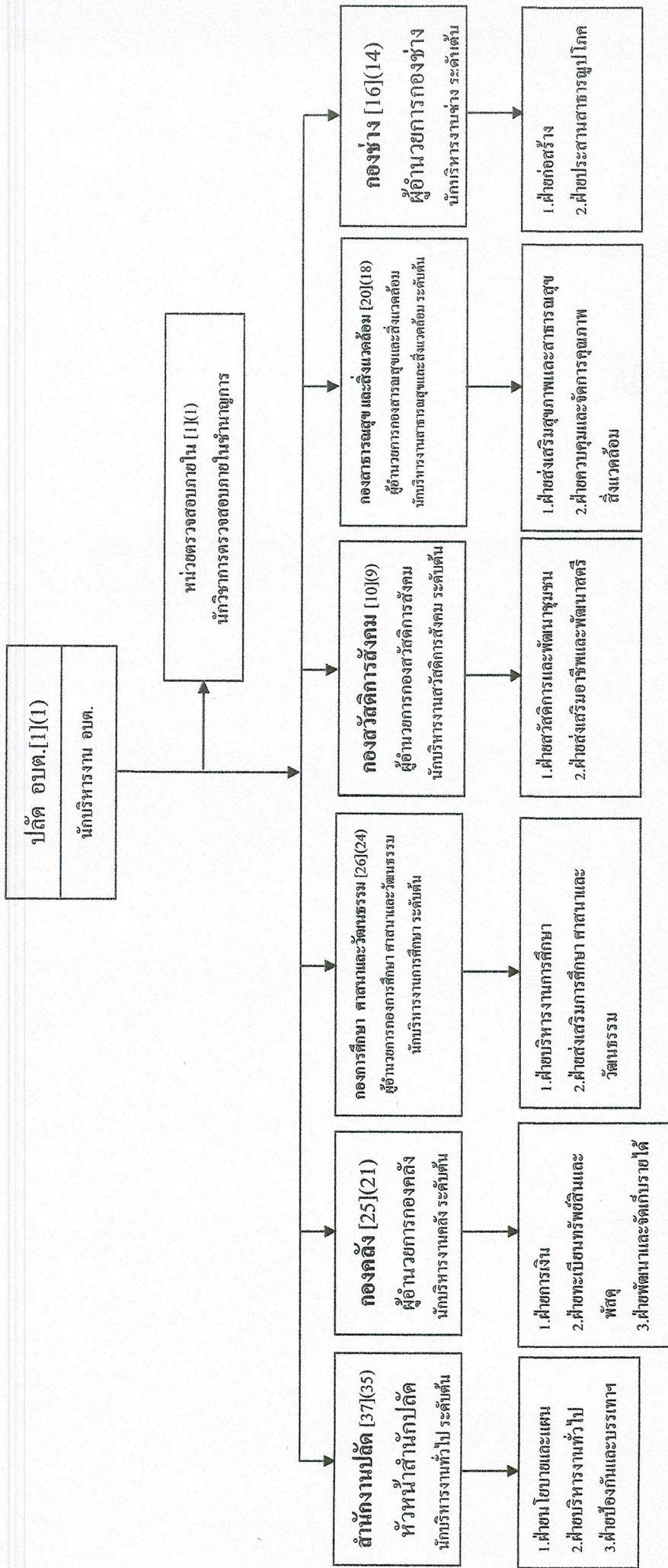

หมายเหตุ [ ] = จำนวนอัตราที่มีอยู่จริง  
( ) = จำนวนที่มีคนครอง

โครงสร้างของสำนักงานปลัด อบต.ทับใต้

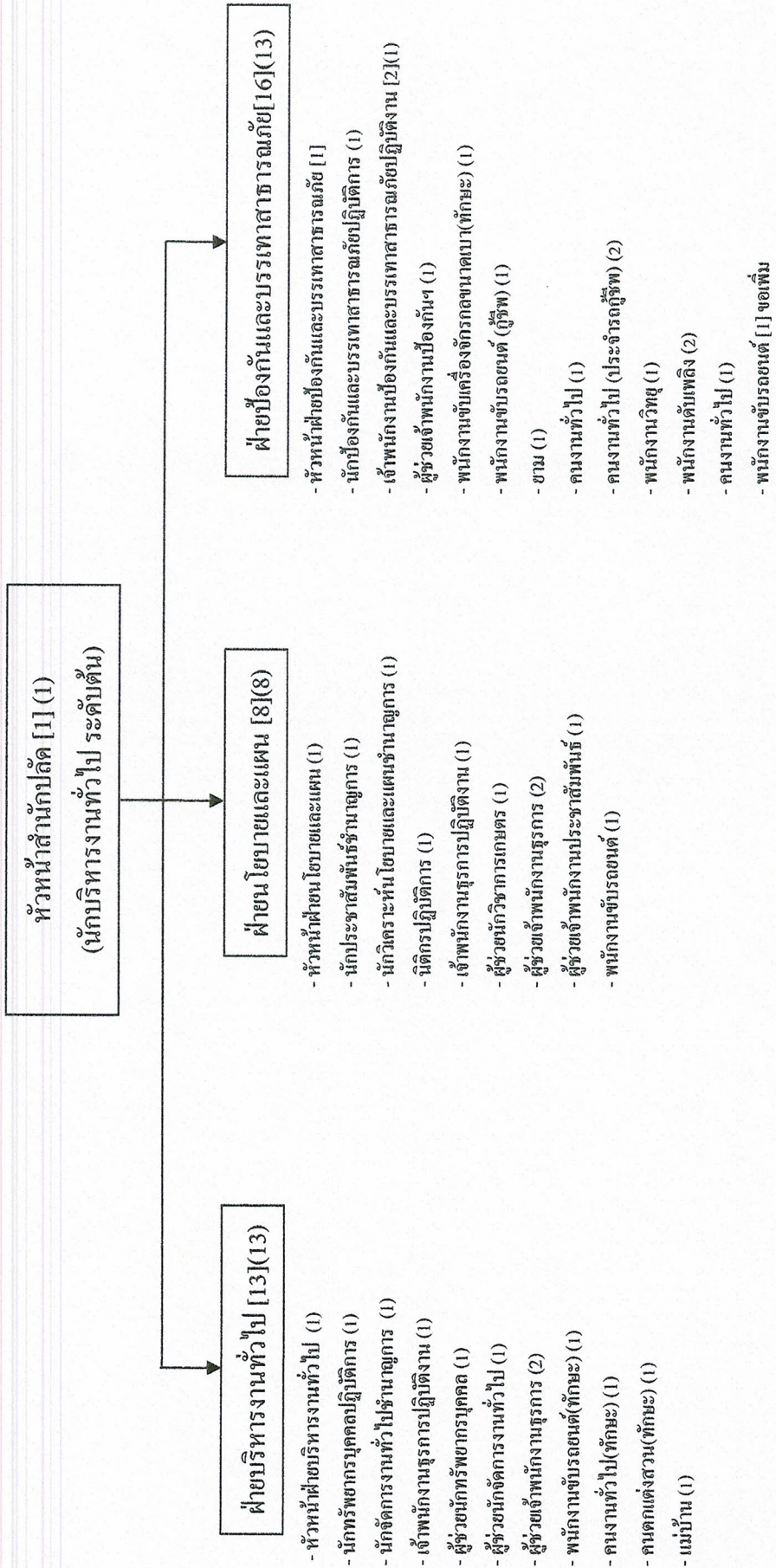

ระดับ	อำนาจการท้องถิ่น			วิชาการ			ทั่วไป			ลูกจ้าง		พนักงานจ้าง		รวม
	ต้น	กลาง	สูง	ชำนาญการ	ชำนาญการพิเศษ	ชำนาญการ	ปฏิบัติงาน	ชำนาญงาน	อาวุโส	ประจำ	ภาคกิจ	ทั่วไป		
จำนวน	3	-	-	3	-	3	2	-	-	-	15	9	35	

# โครงสร้างองค์กร

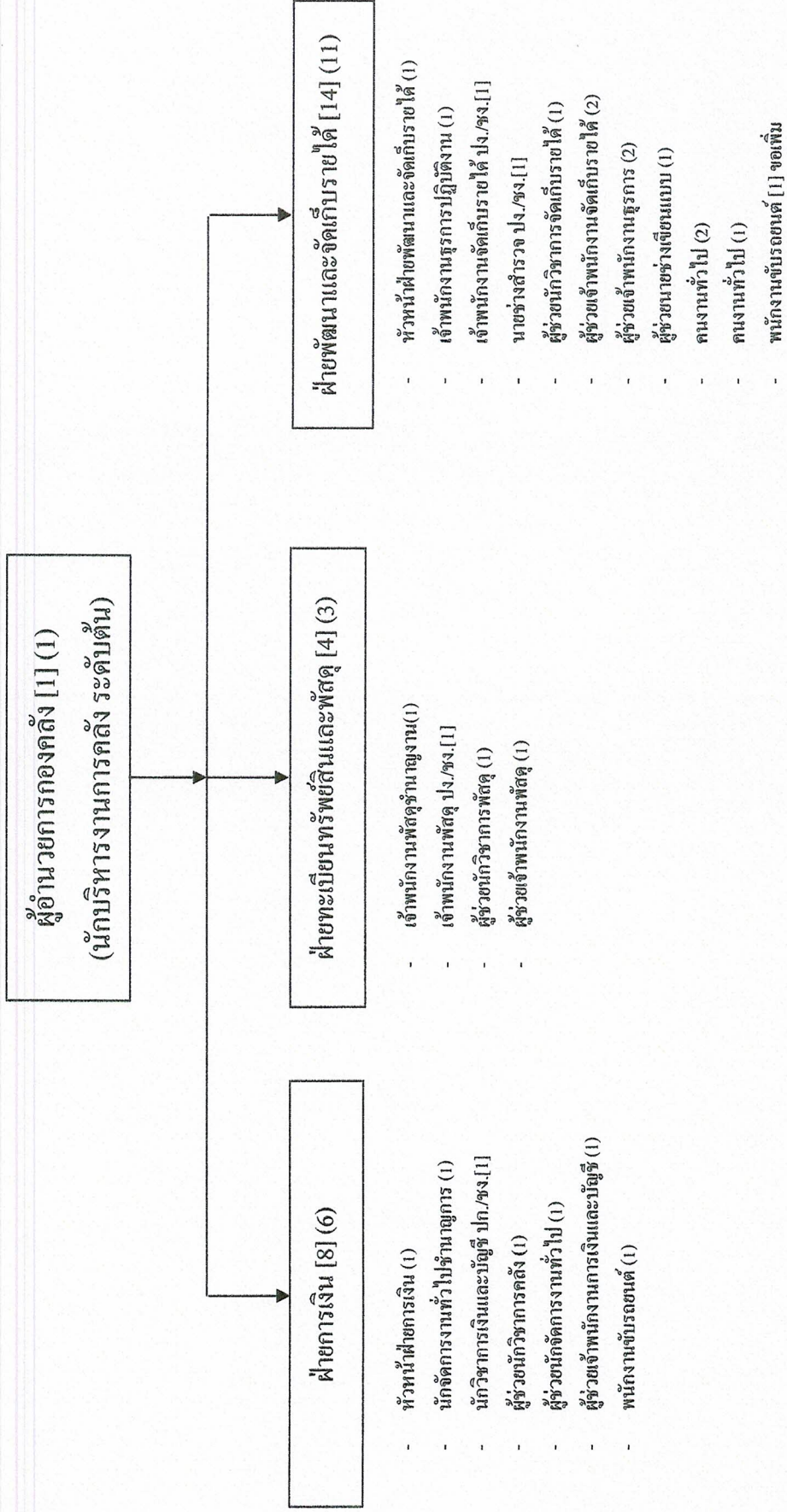

ระดับ	อำนาจการท้องถิ่น		วิชาการ			ทั่วไป			ถูกจ้างประจำ	พนักงานจ้าง		รวม	
	ต้น	กลาง	สูง	ปฏิบัติการ	ชำนาญการ	ชำนาญการพิเศษ	ปฏิบัติงาน	ชำนาญงาน		อาวุโส	ภารกิจ		ทั่วไป
จำนวน	3	-	-	-	1	-	1	1	-	-	11	4	21

# โครงสร้างกองการศึกษา ศาสนา และวัฒนธรรม

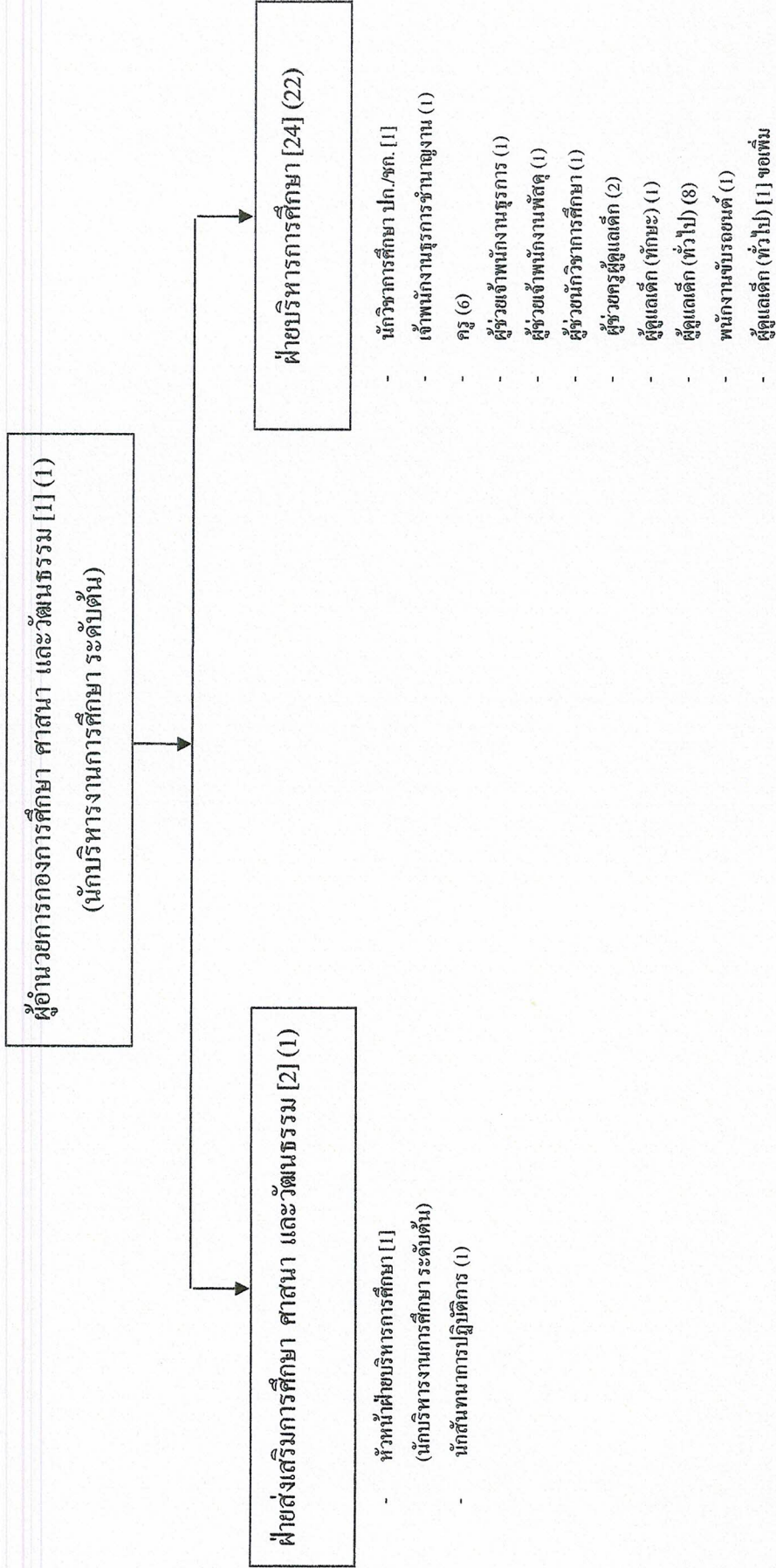

ระดับ	อำนวยการท้องถิ่น			วิชาการ			ทั่วไป			ก.ศ.	ครูผู้ช่วย	ลูกจ้างประจำ	พนักงานจ้าง		รวม
	ต้น	กลาง	สูง	ปฏิบัติการ	ชำนาญการ	ชำนาญการพิเศษ	ปฏิบัติงาน	ชำนาญงาน	อาวุโส				ภารกิจ	ทั่วไป	
จำนวน	1	-	-	-	-	-	-	1	-	6	-	-	6	9	24

# โครงสร้างกองสวัสดิการสังคม

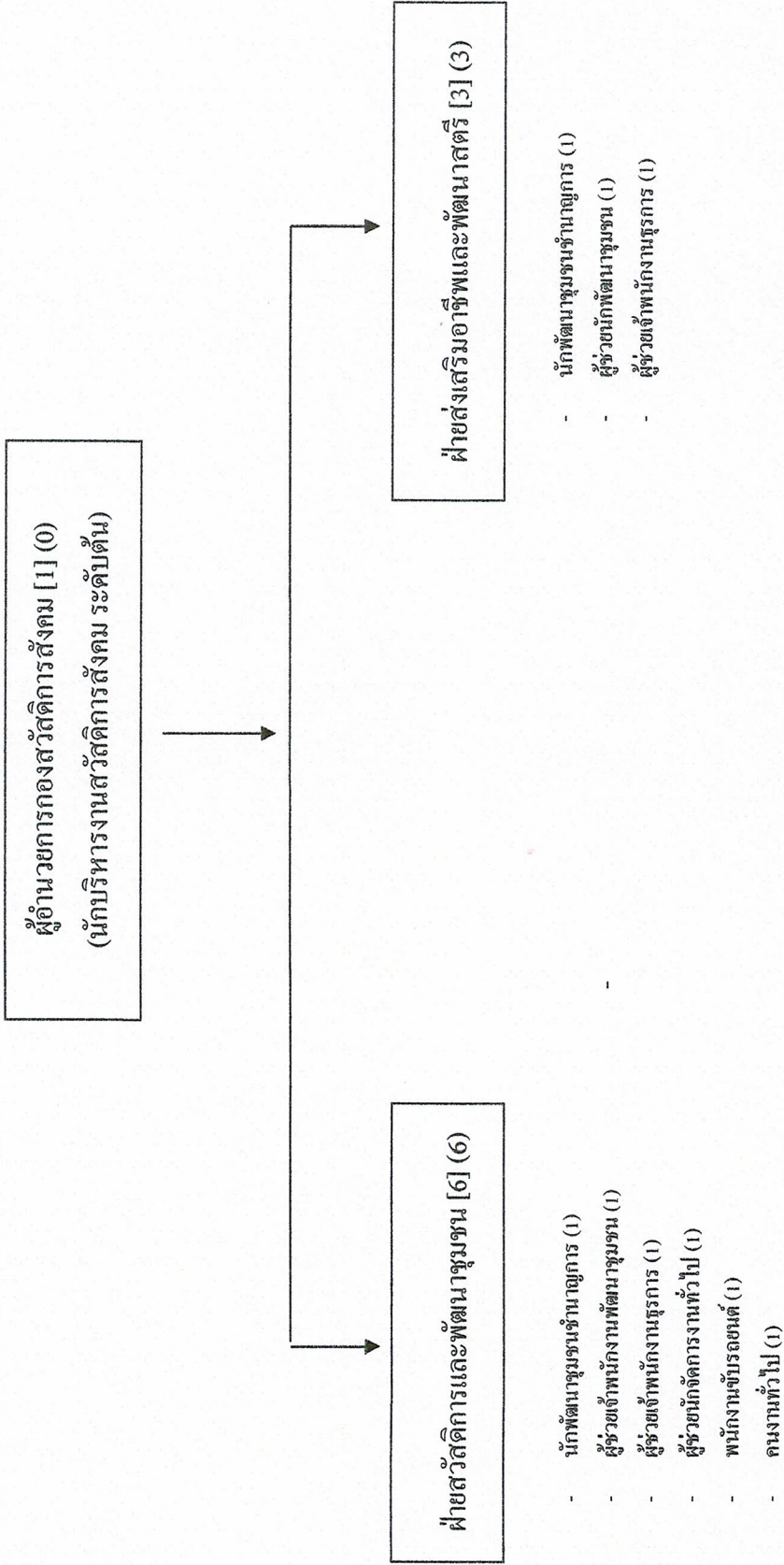

ระดับ	จำนวนการท้องถิ่น			วิชาการ		ทั่วไป			ลูกจ้างประจำ	พนักงานจ้าง		รวม
	ต้น	กลาง	สูง	ปฏิบัติการ	ชำนาญการ	ชำนาญการพิเศษ	ปฏิบัติงาน	ชำนาญงาน		อาวุโส	ภารกิจ	
จำนวน	-	-	-	-	2	-	-	-	-	5	2	9



# โครงสร้างกองสาธารณสุข และสิ่งแวดล้อม

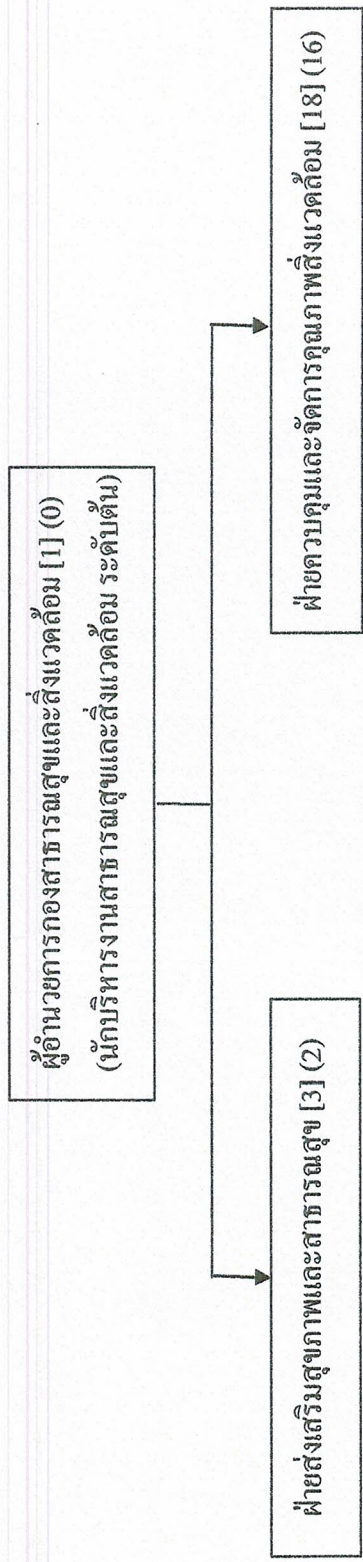

- หัวหน้าฝ่ายส่งเสริมสุขภาพและสาธารณสุข (นักบริหารงานสาธารณสุข ระดับต้น)[1]
- นักวิชาการสาธารณสุขปฏิบัติการ (1)
- คนงานทั่วไป (1)

- นักวิชาการสุขาภิบาล [1] ขอเพิ่ม
- เจ้าพนักงานสาธารณสุขปฏิบัติงาน (1)
- ผู้ช่วยเจ้าพนักงานธุรการ (2)
- พนักงานขับเครื่องจักรกลขนาดเบา (ทักษะ) (1)
- คนงานประจำรถบรรทุกขยะ (ทักษะ) (3)
- คนงานประจำรถขยะ (3)
- คนงานประจำรถบรรทุกขยะ (2)
- พนักงานขับรถยนต์ (2)
- พนักงานขับเครื่องจักรกลขนาดเบา (1)
- คนงานประจำรถบรรทุกขยะ (1)
- คนงานทั่วไป [1] ขอเพิ่ม

ระดับ	อำนาจการท้องถิ่น		วิชาการ			ทั่วไป			ถูกจ้างประจำ	พนักงานจ้าง		รวม	
	ต้น	กลาง	สูง	ปฏิบัติการ	ชำนาญการ	ชำนาญการพิเศษ	ปฏิบัติงาน	ชำนาญงาน		อาวุโส	ภารกิจ		ทั่วไป
จำนวน	-	-	-	1	-	-	1	-	-	-	6	10	18



ลำดับที่	ชื่อ-สกุล	กรอบอัตรากำลังเดิม				กรอบอัตรากำลังใหม่				เงินเดือน			
		คุณวุฒิ	เลขที่ตำแหน่ง	ตำแหน่ง	ระดับ	เลขที่ตำแหน่ง	ตำแหน่ง	ระดับ	เงินเดือน	เงินประจำตำแหน่ง	เงินเพิ่มอื่นๆ/เงินค่าตอบแทน	รวม	หมายเหตุ
20	นางสาวเดือนใจ เกิดทอง	บ.ร.บ	-	ผู้ช่วยผู้จัดการงานทั่วไป	-	ผู้ช่วยผู้จัดการงานทั่วไป	-	180,000	-	-	-	-	
21	ว่าที่ ร.ต.ธนวัฒน์ จิระวัฒน์	น.บ.	-	ผู้ช่วยเจ้าพนักงานธุรการ	-	ผู้ช่วยเจ้าพนักงานธุรการ	-	138,000	-	-	-	-	
22	นางสาวศิริรัตน์ ทองเกิดหลวง	บ.ร.บ	-	ผู้ช่วยเจ้าพนักงานประชาสัมพันธ์	-	ผู้ช่วยเจ้าพนักงานประชาสัมพันธ์	-	155,640	-	-	-	-	
23	นายอรุณพล คงกระพันธ์	ป.วช.	-	ผู้ช่วยเจ้าพนักงานป้องกันฯ	-	ผู้ช่วยเจ้าพนักงานป้องกันฯ	-	125,760	-	-	-	-	
24	นายสุนทร พรายแก้ว	ม.3	-	พนักงานขับเครื่องจักรกลขนาดเบา (ทักษะ)	-	พนักงานขับเครื่องจักรกลขนาดเบา (ทักษะ)	-	149,520	-	-	-	-	
25	นายสถิตย์ พิมพ์สว่าง	ป.วช.	-	ผู้ช่วยเจ้าพนักงานธุรการ	-	ผู้ช่วยเจ้าพนักงานธุรการ	-	148,680	-	-	-	-	
26	นายวัน บวบทอม	ม.6	-	พนักงานขับรถยนต์ (ทักษะ)	-	พนักงานขับรถยนต์ (ทักษะ)	-	166,320	-	-	-	-	
27	นายอัมรินทร์ บุญใหญ่	ป.วส.	-	พนักงานขับรถยนต์(ผู้ชีพ)	-	พนักงานขับรถยนต์(ผู้ชีพ)	-	112,800	-	-	-	-	
28	นายจรัส สุขศรี	ป.6	-	ยาม	-	ยาม	-	152,400	-	-	-	-	
29	นายประจวบ จันทวงศ์	ป.4	-	คนงานทั่วไป (ทักษะ)	-	คนงานทั่วไป (ทักษะ)	-	153,840	-	-	-	-	
30	นายวิชัย บุญชู	ป.6	-	คนตักแถมสวน (ทักษะ)	-	คนตักแถมสวน (ทักษะ)	-	153,120	-	-	-	-	
31	นายวิรัตน์ สละสิน	ป.6	-	พนักงานล้างทั่วไป	-	พนักงานล้างทั่วไป	-	108,000	-	-	-	-	
32	นายหนึ่ง กาแดง	ป.4	-	พนักงานวิทยุ	-	พนักงานวิทยุ	-	108,000	-	-	-	-	
33	นายบุญช่วย ตริธัญญา	ป.4	-	คนงานทั่วไป (ประจำรถกู้ชีพ)	-	คนงานทั่วไป (ประจำรถกู้ชีพ)	-	108,000	-	-	-	-	
34	นายวันชัย บวบทอม	ม.3	-	คนงานทั่วไป (ประจำรถกู้ชีพ)	-	คนงานทั่วไป (ประจำรถกู้ชีพ)	-	108,000	-	-	-	-	
35	นายทองใบ พิลากุล	ป.6	-	พนักงานดับเพลิง	-	พนักงานดับเพลิง	-	108,000	-	-	-	-	
36	นายพิรุณ น้อยดี	ม.6	-	พนักงานดับเพลิง	-	พนักงานดับเพลิง	-	108,000	-	-	-	-	
37	นางสาวประไพพิมพ์ นากัน	ป.6	-	แม่บ้าน	-	แม่บ้าน	-	108,000	-	-	-	-	
38	นายสมนึก ยัมละมัย	ม.3	-	คนงานทั่วไป	-	คนงานทั่วไป	-	108,000	-	-	-	-	
39	นายพลิงค์ พู่	ม.6	-	พนักงานขับรถยนต์	-	พนักงานขับรถยนต์	-	108,000	-	-	-	-	
40	-	-	-	-	-	พนักงานขับรถยนต์	-	108,000	-	-	-	-	
41	นางสาวอารีรัตน์ สีมะ	บ.ร.ม.	29-3-04-2102-001	ผอ.กองคลัง	ต้น	ผอ.กองคลัง	ต้น	391,320	42,000	42,000	475,320		
42	น.ส.เสาวคนธ์ สุนตะวงษ์	บ.ร.ม.	29-3-04-2102-002	หัวหน้าฝ่ายการเงิน	ต้น	หัวหน้าฝ่ายการเงิน	ต้น	420,720	18,000	18,000	456,720		
43	นางวรรณา โมกแก้ว	ร.ป.ม.	29-3-04-2102-003	หัวหน้าฝ่ายพัฒนาและจัดเก็บรายได้	ต้น	หัวหน้าฝ่ายพัฒนาและจัดเก็บรายได้	ต้น	387,480	18,000	18,000	423,480		

ลำดับที่	ชื่อ-สกุล	กรอบอัตรากำลังเดิม				กรอบอัตรากำลังใหม่				เงินเดือน			
		คุณวุฒิ	เลขที่ตำแหน่ง	ตำแหน่ง	ระดับ	เลขที่ตำแหน่ง	ตำแหน่ง	ระดับ	เงินเดือน	เงินประจำตำแหน่ง	เงินเพิ่มอื่นๆ/เงินค่าตอบแทน	รวม	
44	ว่าง	-	29-3-04-3201-001	นักวิชาการเงินและบัญชี	ชำนาญการ	29-3-04-3201-001	นักวิชาการเงินและบัญชี	ปฏิบัติกร/ชำนาญการ	-	-	-	-	
45	นางสุรินดา เปล่งภู	บธ.ม.	29-3-04-3201-002	นักจัดการงานทั่วไป	ชำนาญการ	29-3-04-3201-002	นักจัดการงานทั่วไป	ชำนาญการ	323,760	-	-	-	
46	นายพิทักษ์ ยอดรัก	ปวส.	29-3-04-4203-001	เจ้าพนักงานพัสดุ	ชำนาญงาน	29-3-04-4203-001	เจ้าพนักงานพัสดุ	ชำนาญงาน	230,400	-	-	-	
47	ว่าง	-	29-3-04-4204-001	เจ้าพนักงานจัดเก็บรายได้	ปฏิบัติงาน/ชำนาญงาน	29-3-04-4204-001	เจ้าพนักงานจัดเก็บรายได้	ปฏิบัติงาน/ชำนาญงาน	-	-	-	-	
48	นางสาวนิภา น้ากลิ่น	บธ.บ.	29-3-04-4101-004	เจ้าพนักงานธุรการ	ปฏิบัติงาน	29-3-04-4101-004	เจ้าพนักงานธุรการ	ปฏิบัติงาน	192,360	-	-	-	
49	ว่าง	-	29-3-04-4703-001	นายช่างสำรวจ	ปฏิบัติงาน/ชำนาญงาน	29-3-04-4703-001	นายช่างสำรวจ	ปฏิบัติงาน/ชำนาญงาน	-	-	-	-	
50	ว่าง	-	29-3-04-4203-002	เจ้าพนักงานพัสดุ	ปฏิบัติงาน/ชำนาญงาน	29-3-04-4203-002	เจ้าพนักงานพัสดุ	ปฏิบัติงาน/ชำนาญงาน	-	-	-	-	
51	พนักงานจ้างตามภารกิจ	บธ.บ.	-	ผู้ช่วยนักวิชาการคลัง	-	-	ผู้ช่วยนักวิชาการคลัง	-	206,280	-	-	-	
52	นางสาวศิริขวัญ แก้วทอง	บข.บ.	-	ผู้ช่วยเจ้าพนักงานจัดเก็บรายได้	-	-	ผู้ช่วยเจ้าพนักงานจัดเก็บรายได้	-	138,000	-	-	-	
53	น.ส.พนิดา นิลสวัสดิ์	ปวช.	-	ผู้ช่วยเจ้าพนักงานเงินและบัญชี	-	-	ผู้ช่วยเจ้าพนักงานเงินและบัญชี	-	112,800	-	-	-	
54	นายพิชชวีร์ แจ่มมี	บธ.บ.	-	ผู้ช่วยเจ้าพนักงานธุรการ	-	-	ผู้ช่วยเจ้าพนักงานธุรการ	-	138,000	-	-	-	
55	นายกิตติ์เบนต์ ศรีมหาไถไทย	ปวส.	-	ผู้ช่วยเจ้าพนักงานจัดเก็บรายได้	-	-	ผู้ช่วยเจ้าพนักงานจัดเก็บรายได้	-	158,160	-	-	-	
56	นางสาววิดา ทับทิม	ปวช.	-	ผู้ช่วยเจ้าพนักงานพัสดุ	-	-	ผู้ช่วยเจ้าพนักงานพัสดุ	-	112,800	-	-	-	
57	นางสาวสิริธร สีมะ	รป.ศ.	-	ผู้ช่วยนักจัดการงานทั่วไป	-	-	ผู้ช่วยนักจัดการงานทั่วไป	-	187,920	-	-	-	
58	นางสาวสุนิษฐา วราโท	สส.บ.	-	ผู้ช่วยนายช่างเขียนแบบ	-	-	ผู้ช่วยนายช่างเขียนแบบ	-	138,000	-	-	-	
59	นางสาววรรษษา ศรีเมฆ	บธ.บ.	-	ผู้ช่วยนักวิชาการพัสดุ	-	-	ผู้ช่วยนักวิชาการพัสดุ	-	180,000	-	-	-	
60	นางสาวบุษกร สีมะ	บธ.บ.	-	ผู้ช่วยนักวิชาการจัดเก็บรายได้	-	-	ผู้ช่วยนักวิชาการจัดเก็บรายได้	-	180,000	-	-	-	
61	นางสาวกานติมา ขุนประเสริฐ	ปวส.	-	ผู้ช่วยเจ้าพนักงานธุรการ	-	-	ผู้ช่วยเจ้าพนักงานธุรการ	-	138,000	-	-	-	
62	พนักงานจ้างทั่วไป	ปวช.	-	คณงานทั่วไป	-	-	คณงานทั่วไป	-	108,000	-	-	-	
63	นายชัยวัช แก้วทอง	ม.6	-	พนักงานขับรถยนต์	-	-	พนักงานขับรถยนต์	-	108,000	-	-	-	
64	นายธนพัทธ์ สุทธิ	รป.บ.	-	คณงานทั่วไป	-	-	คณงานทั่วไป	-	108,000	-	-	-	

ลำดับ ที่	ชื่อ-สกุล	กรอบอัตรากำลังเดิม				กรอบอัตรากำลังใหม่				เงินเดือน			
		คุณวุฒิ	เลขที่ตำแหน่ง	ตำแหน่ง	ระดับ	เลขที่ตำแหน่ง	ตำแหน่ง	ระดับ	เงินเดือน	เงินประจำ ตำแหน่ง	เงินเพิ่ม อื่นๆ/เงิน ค่าตอบแทน	หมายเหตุ	
65	นายสุพิเรศ วัฒนงกุล	ปวช.	-	คณงานทั่วไป	-	คณงานทั่วไป	-	108,000	-	-	-		
66	-	-	-	-	-	พนักงานขับรถยนต์	-	108,000	-	-	-		
67	นายสรวิศ เทินแก้ว	วท.บ	29-3-05-2103-001	ผอ.กองช่าง	ต้น	29-3-05-2103-001	ผอ.กองช่าง	ต้น	424,560	42,000	508,560		
68	นายพงษ์ศักดิ์ โขสุวรรณ	บธ.บ	29-3-05-2103-002	หัวหน้าฝ่ายก่อสร้าง	ต้น	29-3-05-2103-002	หัวหน้าฝ่ายก่อสร้าง	ต้น	394,080	18,000	430,080		
69	ว่าง	-	29-3-05-2103-003	หัวหน้าฝ่ายประสานสาธารณสุขโรค	ต้น	29-3-05-2103-003	หัวหน้าฝ่ายประสานสาธารณสุขโรค	ต้น	-	-	-		
70	สิบท กัมปนาท ทองดอนใหม่	ร.บ.ป.	29-3-05-3101-003	นักจัดการงานทั่วไป	ปฏิบัติการ	29-3-05-3101-003	นักจัดการงานทั่วไป	ปฏิบัติการ	207,480	-	-		
71	ว่าง	-	29-3-05-4701-001	นายช่างโยธา	ปฏิบัติงาน/ ชำนาญงาน	29-3-05-4701-001	นายช่างโยธา	ปฏิบัติงาน/ ชำนาญงาน	-	-	-		
72	นายทวีศักดิ์ แก้วสม	ทล.บ.	29-3-05-4101-001	เจ้าพนักงานธุรการ	ปฏิบัติการ	29-3-05-4101-001	เจ้าพนักงานธุรการ	ปฏิบัติการ	138,120	-	-		
73	พนักงานจ้างตามภารกิจ	-	-	-	-	-	พนักงานจ้างตามภารกิจ	-	-	-	-		
74	นายเอกภักดิ์ เมื่อนิล	ปวส.	-	ผู้ช่วยนายช่างโยธา	-	-	ผู้ช่วยนายช่างโยธา	-	189,480	-	-		
75	นางสาวสุกัญญา ขุนประเสริฐ	ทล.บ.	-	ผู้ช่วยเจ้าพนักงานธุรการ	-	-	ผู้ช่วยเจ้าพนักงานธุรการ	-	138,000	-	-		
76	นายอภิรักษ์ เอี่ยมสำอางค์	ม.3	-	พนักงานขับเครื่องจักรกลขนาดเบา (ทักษะ)	-	-	พนักงานขับเครื่องจักรกลขนาดเบา (ทักษะ)	-	155,280	-	-		
77	นางสาวนิริศา ดอกจันทร์	บธ.บ.	-	ผู้ช่วยนักจัดการงานทั่วไป	-	-	ผู้ช่วยนักจัดการงานทั่วไป	-	180,000	-	-		
78	นายปริญญา บุญใหญ่	ปวส.	-	ผู้ช่วยนายช่างไฟฟ้า	-	-	ผู้ช่วยนายช่างไฟฟ้า	-	138,000	-	-		
79	พนักงานจ้างทั่วไป	-	-	-	-	-	พนักงานจ้างทั่วไป	-	-	-	-		
80	นายอินทร์จันทร์	ป.6	-	คณงานทั่วไป	-	-	คณงานทั่วไป	-	108,000	-	-		
81	นายสุริยะ พันแสง	ป.6	-	คณงานทั่วไป	-	-	คณงานทั่วไป	-	108,000	-	-		
82	นายอุดมพร ดอกจันทร์	ม.6	-	พนักงานขับรถยนต์	-	-	พนักงานขับรถยนต์	-	108,000	-	-		
83	นางสาวจตุรดา ขุนทอง	บธ.บ.	-	คณงานทั่วไป	-	-	คณงานทั่วไป	-	108,000	-	-		
84	นางสาวชนมมาท ทนงน้อย	ศต.บ.	-	คณงานทั่วไป	-	-	คณงานทั่วไป	-	108,000	-	-		
85	พนักงานจ้าง	-	29-3-06-2104-001	ผอ.กองสาธารณสุขและสิ่งแวดล้อม	ต้น	29-3-06-2104-001	ผอ.กองสาธารณสุขและสิ่งแวดล้อม	ต้น	-	-	-		
86	ว่าง	-	29-3-06-2104-002	หัวหน้าฝ่ายส่งเสริมสุขภาพและสาธารณสุข	ต้น	29-3-06-2104-002	หัวหน้าฝ่ายส่งเสริมสุขภาพและสาธารณสุข	ต้น	-	-	-		
87	นายณัฐพัฒน์ ทองมี	วท.บ.	29-3-06-3601-001	นักวิชาการสาธารณสุข	ปฏิบัติการ	29-3-06-3601-001	นักวิชาการสาธารณสุข	ปฏิบัติการ	194,640	-	-		

ลำดับ ที่	ชื่อ-สกุล	กรอบอัตรากำลังเดิม				กรอบอัตรากำลังใหม่				เงินเดือน				
		คุณวุฒิ	เลขที่ตำแหน่ง	ตำแหน่ง	ระดับ	เลขที่ตำแหน่ง	ตำแหน่ง	ระดับ	เงินเดือน	เงินประจำ ตำแหน่ง	เงินเพิ่ม อื่น ๆ/เงิน ค่าตอบแทน	รวม	หมายเหตุ	
86	-	-	-	-	-	29-3-06-3606-001	นักวิชาการสาขาวิชา	ปฏิบัติกร/ ชำนาญการ	-	-	-	-	-	-
87	นางสาวปวีรัตน์ มากชุมโค	วท.บ	29-3-06-4601-001	เจ้าพนักงานสาธารณสุข	ปฏิบัติงาน	29-3-06-4601-001	เจ้าพนักงานสาธารณสุข	ปฏิบัติงาน	23,900	-	-	-	-	
88	พนักงานจ้างตามภารกิจ						พนักงานจ้างตามภารกิจ							
89	นางสาวสังข์พร ดอกจันทร์	ปวส.	-	ผู้ช่วยเจ้าพนักงานธุรการ	-	-	ผู้ช่วยเจ้าพนักงานธุรการ	-	158,160	-	-	-	-	
90	นางสาวณมล ทนองน้อย	วท.บ	-	ผู้ช่วยเจ้าพนักงานธุรการ	-	-	ผู้ช่วยเจ้าพนักงานธุรการ	-	150,720	-	-	-	-	
91	นายต่อย สังข์ทอง	ป.6	-	พนักงานขับเครื่องจักรกลขนาดเบา (ทั้กะ)	-	-	พนักงานขับเครื่องจักรกลขนาดเบา (ทั้กะ)	-	155,160	-	-	-	-	
92	นายเดชฤทธิ์ ขุนประเสริฐ	ม.3	-	คนงานประจำรถบรรทุกทุกกะ (ทั้กะ)	-	-	คนงานประจำรถบรรทุกทุกกะ (ทั้กะ)	-	116,640	-	-	-	-	
93	นายรังสรรค์ สืบสมบัติ	ม.3	-	คนงานประจำรถบรรทุกทุกกะ (ทั้กะ)	-	-	คนงานประจำรถบรรทุกทุกกะ (ทั้กะ)	-	116,640	-	-	-	-	
94	นายจรัส แพงดี	-	-	คนงานประจำรถทุกกะ	-	-	คนงานประจำรถทุกกะ (ทั้กะ)	-	112,800	-	-	-	-	
95	พนักงานจ้างทั่วไป						พนักงานจ้างทั่วไป							
96	นายบุญเชิด บัวขาว	ป.6	-	คนงานประจำรถทุกกะ	-	-	คนงานประจำรถทุกกะ	-	108,000	-	-	-	-	
97	นายทวีศักดิ์ สืบสมบัติ	ป.6	-	คนงานประจำรถทุกกะ	-	-	คนงานประจำรถทุกกะ	-	108,000	-	-	-	-	
98	นายจิระพงษ์ จันทร์วงศ์	ม.6	-	คนงานประจำรถทุกกะ	-	-	คนงานประจำรถทุกกะ	-	108,000	-	-	-	-	
99	นางสาวโสภิต หอมเนียม	ปวส.	-	คนงานทั่วไป	-	-	คนงานทั่วไป	-	108,000	-	-	-	-	
100	นายนิติ พรายแก้ว	ม.3	-	พนักงานขับรถยนต์	-	-	พนักงานขับรถยนต์	-	108,000	-	-	-	-	
101	นายสุชาติ ศรีธัญญา	ม.6	-	พนักงานขับรถยนต์	-	-	พนักงานขับรถยนต์	-	108,000	-	-	-	-	
102	นายเอกพงษ์ ถิ่นหาญวงศ์	ป.6	-	พนักงานขับเครื่องจักรกลขนาดเบา	-	-	พนักงานขับเครื่องจักรกลขนาดเบา	-	108,000	-	-	-	-	
103	นายสายชล เกิดทอง	ม.6	-	คนงานประจำรถบรรทุกทุกกะ	-	-	คนงานประจำรถบรรทุกทุกกะ	-	108,000	-	-	-	-	
104	นายสุชาติ ลัดเลียว	ม.6	-	คนงานประจำรถบรรทุกทุกกะ	-	-	คนงานประจำรถบรรทุกทุกกะ	-	108,000	-	-	-	-	
105	นายสงข ขำเลิศ	ม.3	-	คนงานประจำรถบรรทุกทุกกะ	-	-	คนงานประจำรถบรรทุกทุกกะ	-	108,000	-	-	-	-	
106	-	-	-	-	-	-	คนงานทั่วไป	-	108,000	-	-	-	-	
107	กองการศึกษา ศาสนา และวัฒนธรรม						กองการศึกษา ศาสนา และวัฒนธรรม							
108	นางสาวผกาภรณ์ น้กถัน	ศษ.ม	29-3-08-2107-001	ผอ.กองการศึกษา ศาสนา และวัฒนธรรม	ต้น	29-3-08-2107-001	ผอ.กองการศึกษา ศาสนา และวัฒนธรรม	ต้น	384,720	42,000	42,000	468,720	-	
109	ว่าง	-	29-3-08-2107-002	หัวหน้าฝ่ายบริหารการศึกษา	ต้น	29-3-08-2107-002	หัวหน้าฝ่ายบริหารการศึกษา	ต้น	-	-	-	-	-	
110	ว่าง	-	29-3-08-3803-001	นักวิชาการศึกษา	ปฏิบัติกร/ ชำนาญการ	29-3-08-3803-001	นักวิชาการศึกษา	ปฏิบัติกร/ ชำนาญการ	-	-	-	-	-	
111	นางสาวศศรัณย์ อินทวิชารัตน์	พล.บ.	29-3-08-4101-002	เจ้าพนักงานธุรการ	ชำนาญงาน	29-3-08-4101-002	เจ้าพนักงานธุรการ	ชำนาญงาน	275,040	-	-	-	-	

ลำดับ ที่	ชื่อ-สกุล	กรอบอัตรากำลังเดิม				กรอบอัตรากำลังใหม่				เงินเดือน		
		คุณวุฒิ	เลขที่ตำแหน่ง	ตำแหน่ง	ระดับ	เลขที่ตำแหน่ง	ตำแหน่ง	ระดับ	เงินเดือน	เงินประจำ ตำแหน่ง	เงินเพิ่ม อื่น ๆ/เงิน ค่าตอบแทน	หมายเหตุ
109	นางสาวณัดดา วิเศษโยธา	คช.บ	77-2-0035	ครู	คศ.1	29-3-08-6600-124	ครู	คศ.1	226,080	-	-	
110	น.ส.ณัฐชญา สุขพวง	คช.บ	77-2-0036	ครู	คศ.1	29-3-08-6600-125	ครู	คศ.1	292,920	-	-	
111	นางสาวอานวย สีมะฆ	คช.บ	77-2-0106	ครู	คศ.1	29-3-08-6600-128	ครู	คศ.1	247,320	-	-	
112	นางสาวทิพย์ สวรรณเกิด	คช.บ	77-2-0104	ครู	คศ.1	29-3-08-6600-126	ครู	คศ.1	250,680	-	-	
113	นางศิริมาศ ชำเหนือน	คช.บ	77-2-0105	ครู	คศ.1	29-3-08-6600-127	ครู	คศ.1	246,240	-	-	
114	นางสาวพิชานันท์ สุทธิ	คช.บ	77-2-0114	ครู	คศ.1	29-3-08-6600-129	ครู	คศ.1	221,280	-	-	
115	นางสาวสุนทรีย์ ดอกจันทร์	คช.ม.	29-3-08-3806-001	นักสันทนการ	ปฏิบัติกร	29-3-08-3806-001	นักสันทนการ	ปฏิบัติกร	203,280	-	-	
	<b>พนักงานจ้างตามภารกิจ</b>						<b>พนักงานจ้างตามภารกิจ</b>					
116	นางสาวอุบลพิชญ์ ทองคำม	คช.บ	-	ผู้ช่วยครูผู้ดูแลเด็ก	-	-	ผู้ช่วยครูผู้ดูแลเด็ก	-	237,720	-	-	
117	นางสาวปริศนา พยมพฤกษ์	ม.6	-	ผู้ดูแลเด็ก(ทักษะ)	-	-	ผู้ดูแลเด็ก(ทักษะ)	-	158,160	-	-	
118	นางสาวธิดารัตน์ เทื่องอร่าม	คช.บ	-	ผู้ช่วยครูผู้ดูแลเด็ก	-	-	ผู้ช่วยครูผู้ดูแลเด็ก	-	233,040	-	-	
119	นางสาวอนรรฆวน ทองเที่ยง	ปวส.	-	ผู้ช่วยเจ้าหน้าที่งานธุรการ	-	-	ผู้ช่วยเจ้าหน้าที่งานธุรการ	-	178,800	-	-	
120	นางสาวไลลา นากัล	บธ.บ.	-	ผู้ช่วยเจ้าหน้าที่งานพัสดุ	-	-	ผู้ช่วยเจ้าหน้าที่งานพัสดุ	-	144,120	-	-	
121	นางสาวโพธิ์น ตริเพชรศรี	บธ.บ.	-	ผู้ช่วยนักวิชาการศึกษา	-	-	ผู้ช่วยนักวิชาการศึกษา	-	187,920	-	-	
	<b>พนักงานจ้างทั่วไป</b>						<b>พนักงานจ้างทั่วไป</b>					
122	นางสาวสิริธรรม สีมง	ปวส.	-	ผู้ดูแลเด็ก (ทั่วไป)	-	-	ผู้ดูแลเด็ก (ทั่วไป)	-	108,000	-	-	
123	นางสาวณัฐมิชา แอบเยี่ยม	ม.6	-	ผู้ดูแลเด็ก (ทั่วไป)	-	-	ผู้ดูแลเด็ก (ทั่วไป)	-	108,000	-	-	
124	นางสาวเดือนจิต แนวเดือน	คช.บ.	-	ผู้ดูแลเด็ก (ทั่วไป)	-	-	ผู้ดูแลเด็ก (ทั่วไป)	-	108,000	-	-	
125	นางนันทิตา นามมี	บธ.บ.	-	ผู้ดูแลเด็ก (ทั่วไป)	-	-	ผู้ดูแลเด็ก (ทั่วไป)	-	108,000	-	-	
126	นางสาวปิยวรรณ ปรีทอง	บธ.บ.	-	ผู้ดูแลเด็ก (ทั่วไป)	-	-	ผู้ดูแลเด็ก (ทั่วไป)	-	108,000	-	-	
127	นางสาววรรณพร ท่วงนาค	ม.6	-	ผู้ดูแลเด็ก (ทั่วไป)	-	-	ผู้ดูแลเด็ก (ทั่วไป)	-	108,000	-	-	
128	นางสาวเจนจิรา บังจิตร	คช.บ.	-	ผู้ดูแลเด็ก (ทั่วไป)	-	-	ผู้ดูแลเด็ก (ทั่วไป)	-	108,000	-	-	
129	นางสาวพัทธริษา ยนตรีเปี่ยม	คช.บ.	-	ผู้ดูแลเด็ก (ทั่วไป)	-	-	ผู้ดูแลเด็ก (ทั่วไป)	-	108,000	-	-	
130	-	-	-	-	-	-	ผู้ดูแลเด็ก (ทั่วไป)	-	108,000	-	-	
131	นายวัชรชัย เลี้ยงอำนาจ	ม.6	-	พนักงานขับรถยนต์	-	-	พนักงานขับรถยนต์	-	108,000	-	-	

ที่	ชื่อ-สกุล	กรอบอัตราค่าจ้างเดิม				กรอบอัตราค่าจ้างใหม่				เงินเดือน			
		คุณวุฒิ	เลขที่ตำแหน่ง	ตำแหน่ง	ระดับ	เลขที่ตำแหน่ง	ตำแหน่ง	ระดับ	เงินเดือน	เงินประจำตำแหน่ง	เงินเพิ่มอื่นๆ/เงินค่าตอบแทน	หมายเหตุ	
	กองสวัสดิการสังคม												
132	ว่าง	-	29-3-11-2105-001	กองสวัสดิการสังคม(นักบริหารงานสวัสดิการสังคม)	ต้น	29-3-11-2105-001	กองสวัสดิการสังคม	ต้น	-	-	-	-	-
133	นางอรนุช ขุนประเสริฐ	ร.บ.ม.	29-3-11-3801-001	นักพัฒนาชุมชน	ชำนาญการ	29-3-11-3801-001	นักพัฒนาชุมชน	ชำนาญการ	349,320	-	-	-	-
134	น.ส.วิไลวรรณ พ่วงทอง	ศ.บ.	29-3-11-3801-002	นักพัฒนาชุมชน	ชำนาญการ	29-3-11-3801-002	นักพัฒนาชุมชน	ชำนาญการ	276,960	-	-	-	-
	พนักงานจ้างตามภารกิจ												
135	นางสาวสุภัทรา บัวจันทร์	บ.ร.บ	-	ผู้ช่วยนักพัฒนาชุมชน	-	-	ผู้ช่วยนักพัฒนาชุมชน	-	187,920	-	-	-	-
136	น.ส.ทักษพร ดอกจันทร์	ปว.ส.	-	ผู้ช่วยเจ้าพนักงานธุรการ	-	-	ผู้ช่วยเจ้าพนักงานธุรการ	-	144,120	-	-	-	-
137	นางมณฑา มิ่งมงคล	ปว.ส.	-	ผู้ช่วยเจ้าพนักงานพัฒนาชุมชน	-	-	ผู้ช่วยเจ้าพนักงานพัฒนาชุมชน	-	156,720	-	-	-	-
138	น.ส.สุชาติณี เกิดทอง	ปว.ส.	-	ผู้ช่วยเจ้าพนักงานธุรการ	-	-	ผู้ช่วยเจ้าพนักงานธุรการ	-	144,120	-	-	-	-
139	นางสาวเจนจิรา เกิดทอง	บ.ร.บ.	-	ผู้ช่วยนักจัดการงานทั่วไป	-	-	ผู้ช่วยนักจัดการงานทั่วไป	-	180,000	-	-	-	-
	พนักงานจ้างทั่วไป												
140	นายณัฐพล ผสมทอง	ม.3	-	พนักงานขับรถยนต์	-	-	พนักงานขับรถยนต์	-	108,000	-	-	-	-
141	นายอานัฐ ครัววัฒน์	ม.6	-	คนงานทั่วไป	-	-	คนงานทั่วไป	-	108,000	-	-	-	-

## 12. แนวทางการพัฒนาข้าราชการหรือพนักงานส่วนท้องถิ่น

องค์การบริหารส่วนตำบลทับใต้ กำหนดแนวทางการพัฒนาข้าราชการหรือพนักงานส่วนท้องถิ่น ลูกจ้าง และพนักงานจ้าง เพื่อเพิ่มพูนความรู้ ทักษะทัศนคติ ที่ดีมีคุณธรรมและจริยธรรม อันจะทำให้การปฏิบัติหน้าที่ของข้าราชการหรือพนักงานส่วนท้องถิ่นและลูกจ้างเป็นไปอย่างมีประสิทธิภาพ ประสิทธิผล โดยกำหนดให้ข้าราชการหรือพนักงานส่วนท้องถิ่น ลูกจ้าง และพนักงานจ้างทุกคน ทุกตำแหน่ง ได้มีโอกาสได้รับการพัฒนา โดยกำหนดแนวทางการพัฒนาข้าราชการ พนักงานส่วนท้องถิ่น ลูกจ้างและพนักงานจ้าง ไว้ในแผนอัตรากำลัง 3 ปี เป็นรอบระยะเวลา 3 ปี เช่นเดียวกับการวางแผนอัตรากำลัง 3 ปี ทั้งนี้ วิธีการพัฒนาอาจใช้วิธีการใด วิธีการหนึ่ง หรือหลายวิธีก็ได้ เช่น การประชุมนิเทศ การฝึกอบรม การศึกษาดูงาน การประชุมเชิงปฏิบัติการ เป็นต้น

## 13. ประกาศคุณธรรม จริยธรรมของข้าราชการหรือพนักงานส่วนท้องถิ่น

องค์การบริหารส่วนตำบลทับใต้ ได้ประกาศคุณธรรมจริยธรรมของข้าราชการ เพื่อให้ข้าราชการและพนักงานส่วนท้องถิ่นยึดถือเป็นแนวทางปฏิบัติในค่านิยมหลักของมาตรฐานจริยธรรม

1. การยึดมั่นในคุณธรรมและจริยธรรม
2. การมีจิตสำนึกที่ดี ซื่อสัตย์ สุจริต และรับผิดชอบ
3. การยึดถือประโยชน์ของประเทศชาติเหนือกว่าประโยชน์ส่วนตน และไม่มีผลประโยชน์ทับซ้อน
4. การยืนหยัดทำในสิ่งที่ถูกต้อง เป็นธรรม และถูกกฎหมาย
5. การให้บริการแก่ประชาชนด้วยความรวดเร็ว มีอัธยาศัย และไม่เลือกปฏิบัติ
6. การให้ข้อมูลข่าวสารแก่ประชาชนอย่างครบถ้วน ถูกต้อง และไม่บิดเบือนข้อเท็จจริง
7. การมุ่งผลสัมฤทธิ์ของงาน รักษามาตรฐาน มีคุณภาพโปร่งใส และตรวจสอบได้
8. การยึดมั่นในระบอบประชาธิปไตยอันมีพระมหากษัตริย์ทรงเป็นประมุข
9. การยึดมั่นในหลักจรรยาวิชาชีพขององค์กร

แบบแสดงรายจ่ายด้านเงินเดือน ค่าจ้าง และประโยชน์ตอบแทนอื่นสำหรับข้าราชการหรือพนักงาน  
ส่วนท้องถิ่น ลูกจ้างและพนักงานจ้าง ประจำปีงบประมาณ พ.ศ.๒๕๖๒  
ของ องค์การบริหารส่วนตำบลทับใต้ อำเภอหัวหิน จังหวัดประจวบคีรีขันธ์  
(ที่จ่ายจากเงินรายได้ที่ไม่รวมเงินอุดหนุนและเงินกู้หรือเงินอื่นใด ตามนัยมาตรา ๓๕ แห่ง พ.ร.บ.ระเบียบบริหารงานบุคคลส่วนท้องถิ่น พ.ศ.๒๕๔๒)

๑.งบประมาณตามข้อบัญญัติ (ระบุงบประมาณที่กำหนดไว้ในข้อบัญญัติงบประมาณประจำปี)

รายการ	งบประมาณที่ตั้งไว้ (บาท)	คิดเป็น ร้อยละ	หมายเหตุ
(๑) งบประมาณรายจ่ายประจำปี	๙๐,๐๐๐,๐๐๐		
(๒) งบประมาณรายจ่ายด้านเงินเดือน ค่าจ้าง และประโยชน์ ตอบแทนอื่นที่จ่ายจากเงินรายได้ที่ไม่รวมถึงเงินอุดหนุนและเงินกู้ หรือเงินอื่นใด	๓๐,๔๘๗,๖๓๐	๓๓.๘๘	(๒) X ๑๐๐ (๑)
(๓) เงินรายได้ที่ไม่รวมเงินอุดหนุนและเงินกู้หรือเงินอื่นใด	๙๐,๐๐๐,๐๐๐		

๒. งบประมาณรายได้ - รายจ่ายจริง โดยใน (๑) ให้ระบุงบประมาณรายจ่ายที่เบิกจ่ายไปแล้วจริง และใน (๒) ให้ระบุประมาณการ  
ที่คาดว่าจะเบิกจ่ายในช่วงระยะเวลาที่เหลือจาก (๑) แล้วรวมเป็นรายจ่ายทั้งปีงบประมาณใน (๓) และ (๔)

รายการ	งบประมาณรายจ่าย	งบประมาณรายจ่าย ด้านเงินเดือนฯ	คิดเป็น ร้อยละ
(๑) งบประมาณรายจ่ายจริงตั้งแต่ เดือนตุลาคม พ.ศ. ๒๕๖๑ ถึงเดือนกันยายน พ.ศ.๒๕๖๒	๘๘,๖๒๕,๐๒๔.๓๔	๒๔,๒๔๙,๙๙๕	๒๗.๓๖
(๒) ประมาณการรายจ่ายตามระยะเวลาที่ เหลือจากข้อ (๑) ตั้งแต่เดือนตุลาคม พ.ศ.๒๕๖๑ถึงเดือนกันยายน พ.ศ. ๒๕๖๒	-	-	(๔)X๑๐๐ (๓)
รวมทั้งปี (๑) +(๒) =	๘๘,๖๒๕,๐๒๔.๓๔ (๓)	๒๔,๒๔๙,๙๙๕ (๔)	๒๗.๓๖
วงเงินรายจ่ายด้านเงินเดือนค่าจ้างและประโยชน์ตอบแทนอื่น ที่สามารถจ่ายได้ (๔๐%)		๓๕,๔๕๐,๐๐๙.๗๔ (๕)	(๓) X ๔๐ ๑๐๐
-วงเงินคงเหลือจากรายจ่ายด้านเงินเดือนฯ ที่ยังไม่ถึง ๔๐%		๑๑,๒๐๐,๐๑๔.๗๔	(๕)-(๔)
-รายได้จริงที่ไม่รวมเงินอุดหนุน เงินกู้ หรือเงินอื่นใด	(๖) รายได้จริงตั้งแต่เดือนตุลาคม พ.ศ. ๒๕๖๑ ถึงเดือนกันยายน พ.ศ. ๒๕๖๒	๙๖,๘๓๗,๔๓๕.๐๖	รวมรายได้จริง (๖) +(๗) ๙๖,๘๓๗,๔๓๕.๐๖
	(๗) ประมาณการรายได้ตามระยะเวลา ที่เหลือตั้งแต่เดือนตุลาคม ๒๕๖๑ ถึง เดือนกันยายน พ.ศ.๒๕๖๒	-	

ข้อมูล ณ วันที่ ๒๕ เดือน ตุลาคม พ.ศ. ๒๕๖๒

(ลงชื่อ)  ผู้สำรวจ  
(นางสาวอารีย์รัตน์ สีเมฆ)  
ผู้อำนวยการกองคลัง

(ลงชื่อ)  ผู้ตรวจสอบ  
(นายธัญเทพ ศิริพงษ์ไพฑูรย์)  
ปลัดองค์การบริหารส่วนตำบลทับใต้  
ผู้รับรองข้อมูล

(ลงชื่อ)  ผู้รับรอง  
(นายธัญเทพ ศิริพงษ์ไพฑูรย์)

ปลัดองค์การบริหารส่วนตำบลทับใต้ ปฏิบัติหน้าที่  
นายกองค์การบริหารส่วนตำบลทับใต้



ประกาศองค์การบริหารส่วนตำบลทับใต้  
เรื่อง การใช้แผนอัตรากำลังสามปี (ปีงบประมาณ พ.ศ. ๒๕๖๑ - ๒๕๖๓)  
(ฉบับแก้ไขเพิ่มเติม ครั้งที่ ๒/๒๕๖๒)

.....

ด้วย องค์การบริหารส่วนตำบลทับใต้ ได้ดำเนินการจัดทำแผนอัตรากำลังสามปี (ปีงบประมาณ พ.ศ. ๒๕๖๑ - ๒๕๖๓) และได้มีมติเห็นชอบจากคณะกรรมการพนักงานส่วนตำบลจังหวัดประจวบคีรีขันธ์ แล้ว ในการประชุมครั้งที่ ๗/๒๕๖๓ เมื่อวันที่ ๒๙ กรกฎาคม ๒๕๖๓

ดังนั้น อาศัยอำนาจตามความในมาตรา ๒๖ แห่งพระราชบัญญัติระเบียบบริหารงานบุคคล ส่วนท้องถิ่น พ.ศ. ๒๕๔๒ ประกอบกับประกาศคณะกรรมการพนักงานส่วนตำบลจังหวัดประจวบคีรีขันธ์ เรื่อง หลักเกณฑ์และเงื่อนไขเกี่ยวกับการบริหารงานบุคคลขององค์การบริหารส่วนตำบล ลงวันที่ ๒๔ ตุลาคม ๒๕๔๘ ข้อ ๑๖ และข้อ ๑๘ จึงประกาศใช้แผนอัตรากำลังสามปี ตั้งแต่ ๗ สิงหาคม ๒๕๖๓

ประกาศ ณ วันที่ ๑๐ สิงหาคม พ.ศ. ๒๕๖๓

(นายธัญเทพ ศิริเพ่งไพฑูรย์)

ปลัดองค์การบริหารส่วนตำบลทับใต้ ปฏิบัติหน้าที่  
นายกองค์การบริหารส่วนตำบลทับใต้



ที่ ปช ๐๐๒๓.๒/ ๑๕๒๕๑

ศาลากลางจังหวัดประจวบคีรีขันธ์  
ถนนสละชีพ ปช ๓๓๐๐ 1302  
วันที่ ๕ ส.ค. ๒๕๖๓

๓๑ กรกฎาคม ๒๕๖๓

เรื่อง แจ้งมติคณะกรรมการพนักงานส่วนตำบลจังหวัดประจวบคีรีขันธ์ (ก.อบต.จังหวัด) ครั้งที่ ๗/๒๕๖๓

เรียน นายอำเภอ ทุกอำเภอ

สิ่งที่ส่งมาด้วย สรุปรมติ ก.อบต.จังหวัดประจวบคีรีขันธ์ ครั้งที่ ๗/๒๕๖๓ เมื่อวันที่ ๒๙ กรกฎาคม ๒๕๖๓  
จำนวน ๑ ชุด

ด้วยองค์การบริหารส่วนตำบลได้รายงานขอความเห็นชอบเกี่ยวกับการบริหารงานบุคคลของพนักงานส่วนตำบลและพนักงานจ้างในเรื่องต่าง ๆ โดยคณะกรรมการพนักงานส่วนตำบลจังหวัดประจวบคีรีขันธ์ (ก.อบต.จังหวัด) ในการประชุมครั้งที่ ๗/๒๕๖๓ เมื่อวันที่ ๒๙ กรกฎาคม ๒๕๖๓ ได้มีมติให้ความเห็นชอบเกี่ยวกับการบริหารงานบุคคลขององค์การบริหารส่วนตำบลรายละเอียดปรากฏตามสิ่งที่ส่งมาด้วย

ดังนั้น เพื่อให้การบริหารงานบุคคลเป็นไปอย่างมีประสิทธิภาพตามหลักการบริหารจัดการที่ดี ขอให้องค์การบริหารส่วนตำบลออกคำสั่งด้านการบริหารงานบุคคลภายใน ๑๕ วัน นับจากวันได้รับหนังสือแจ้งมติ และมีองค์ประกอบของการออกคำสั่งครบถ้วนตามเงื่อนไขที่กฎหมายกำหนด พร้อมปรับปรุงแก้ไขฐานข้อมูลบุคลากรให้เป็นปัจจุบัน และส่งสำเนาคำสั่งรายงานให้ ก.อบต.จังหวัดทราบ ภายใน ๑๕ วัน นับแต่วันออกคำสั่ง

จึงเรียนมาเพื่อพิจารณาดำเนินการต่อไป

เรียน นายอำเภอหัวหิน

เพื่อโปรดทราบ/พิจารณา  
- เห็นควรแจ้ง อปท. ที่เกี่ยวข้อง

นางสาวเพชรวรรณ ประจวบเหมาะ  
ห้องถิ่นอำเภอหัวหิน

ขอแสดงความนับถือ

(นายสุเทพ มลสวัสดิ์)

ท้องถิ่นจังหวัดประจวบคีรีขันธ์

เลขานุการคณะกรรมการพนักงานส่วนตำบลจังหวัดประจวบคีรีขันธ์

- ทราบ
- ชอบ
- มอบ
- ดำเนินการ
- ถ้อยปฏิบัติมายประยงค์ จันทเต็ง)
- อนุญาต นายอำเภอหัวหิน
- อนุมัติ

สำนักงานส่งเสริมการปกครองท้องถิ่นจังหวัด  
กลุ่มงานมาตรฐานการบริหารงานบุคคลส่วนท้องถิ่น  
โทร. ๐-๓๒๖๐-๒๓๕๒ , ๐-๓๒๖๐-๔๔๔๒ ต่อ ๑๐๒  
ผู้ประสานงาน นายสารัฐ วงศ์เศรษฐโชติ โทร. ๐๘๖-๓๖๙๒๙๙๕

สรุปมติ ก.อบต.จังหวัดประจวบคีรีขันธ์ ในการประชุม ครั้งที่ ๗/๒๕๖๓ เมื่อวันที่ ๒๙ กรกฎาคม ๒๕๖๓  
 ( ส่งพร้อมหนังสือจังหวัดประจวบฯ ที่ ปช ๐๐๒๓.๒/๑๒๕๙ ลงวันที่ ๓๑ กรกฎาคม ๒๕๖๓ )

๑๐. เห็นชอบให้ อบต.จัดทำและปรับปรุงแผนอัตรากำลัง ๓ ปี ( พ.ศ. ๒๕๖๑ - ๒๕๖๓ ) จำนวน ๘ แห่ง

ลำดับ	อบต.	กรอบอัตรากำลังเดิม	อัตรากำลังที่ต้องใช้ (เพิ่ม/ลด)			งบประมาณรายจ่าย ปี ๒๕๖๑ - ๒๕๖๓ (บาท)		ค่าใช้จ่าย (ร้อยละ)	ตำแหน่งที่ปรับเพิ่ม/ลด	หนังสือที่อ้างถึง
			๒๕๖๑	๒๕๖๒	๒๕๖๓	ปี ๖๑	ปี ๖๒			
๑	อบต.หินเหล็กไฟ	๑๑๓	๑๑๐	๑๑๓	๑๑๗ (+๖) (-๒)	ปี ๖๑ ๘๗,๗๒๙,๓๑๙	๒๙.๖๐	<b>สำนักงานปลัด</b> ๑) ยุบเลิกตำแหน่ง พนักงานจ้างตามภารกิจ - ผู้ช่วยนักประชาสัมพันธ์ จำนวน ๑ อัตรา ๒) กำหนดตำแหน่งเพิ่ม พนักงานจ้างตามภารกิจ - ผช.เจ้าพนักงานประชาสัมพันธ์ จำนวน ๑ อัตรา <b>กองช่าง</b> ๑) กำหนดตำแหน่งเพิ่ม ตำแหน่ง - วิศวกรโยธา (ปก./ชก.) จำนวน ๑ อัตรา <b>กองสาธารณสุขและสิ่งแวดล้อม</b> ๑) กำหนดตำแหน่งเพิ่ม ตำแหน่ง - นักจัดการงานทั่วไป (ปก./ชก.) จำนวน ๑ อัตรา ๒) ยุบเลิกตำแหน่ง พนักงานจ้างทั่วไป - คนงานประจำรถขยะ จำนวน ๑ อัตรา <b>กองการศึกษา ศาสนาและวัฒนธรรม</b> ๑) กำหนดตำแหน่งเพิ่ม ตำแหน่ง - เจ้าพนักงานการคลัง (ปจ./ชง.) จำนวน ๑ อัตรา ๒) กำหนดตำแหน่งเพิ่ม พนักงานจ้างทั่วไป - ผู้ดูแลเด็ก (ทั่วไป) จำนวน ๑ อัตรา - คนงานทั่วไป จำนวน ๑ อัตรา	หนังสือ อบต.หินเหล็กไฟ ที่ ปช ๗๕๐๐๑/๒๒๒ ลงวันที่ ๑๐ มี.ค.๒๕๖๖	
					ปี ๖๒ ๙๒,๐๐๐,๐๐๐	๒๙.๗๒				
					ปี ๖๓ ๑๐๕,๒๗๐,๐๐๐	๒๗.๔๗				
๒	อบต.ห้วยสัตว์ใหญ่	๖๐	๖๐	๕๙	๗๐ (+๑๐)	ปี ๖๑ ๔๘,๕๑๗,๐๐๐	๒๖.๗๒	<b>สำนักงานปลัด</b> ๑) กำหนดตำแหน่งเพิ่ม พนักงานจ้างทั่วไป - คนงานทั่วไป จำนวน ๑ อัตรา - ผู้ดูแลเด็ก (ทั่วไป) จำนวน ๕ อัตรา <b>กองคลัง</b> ๑) กำหนดตำแหน่งเพิ่ม พนักงานจ้างทั่วไป - คนงานทั่วไป จำนวน ๑ อัตรา <b>กองช่าง</b> ๑) กำหนดตำแหน่งเพิ่ม พนักงานจ้างทั่วไป - คนงานทั่วไป จำนวน ๒ อัตรา <b>กองสวัสดิการสังคม</b> ๑) กำหนดตำแหน่งเพิ่ม พนักงานจ้างทั่วไป - คนงานทั่วไป จำนวน ๑ อัตรา	หนังสือ อบต.ห้วยสัตว์ใหญ่ ที่ ปช ๗๕๑๐๑/๔๐๕ ลงวันที่ ๒๖ ส.ค.๒๕๖๓	
				ปี ๖๒ ๕๐,๙๕๒,๘๕๐	๒๖.๙๐					
					ปี ๖๓ ๔๐,๐๐๐,๐๐๐	๓๒.๕๐				
๓	อบต.ไร่เก่า	๓๖	๓๖	๓๖	๓๖ (+๑) (-๑)	ปี ๖๑ ๒๗,๕๐๐,๐๐๐	๓๕.๘๗	<b>สำนักงานปลัด</b> ๑) ยุบเลิกตำแหน่ง พนักงานจ้างตามภารกิจ - ผู้ช่วยนักวิเคราะห์นโยบายและแผน จำนวน ๑ อัตรา ๒) กำหนดตำแหน่งเพิ่ม พนักงานจ้างตามภารกิจ - พนักงานขับเครื่องจักรกลขนาดเบา จำนวน ๑ อัตรา	หนังสือ อบต.ไร่เก่า ที่ ปช ๗๒๐๐๑/๑๔๗ ลงวันที่ ๓ มี.ค.๒๕๖๓	
					ปี ๖๒ ๒๘,๘๗๕,๐๐๐	๓๕.๒๔				
					ปี ๖๓ ๒๘,๐๐๐,๐๐๐	๓๖.๒๙				

๓

ลำดับ	อบต.	กรอบ อัตรา กำลัง เดิม	อัตรากำลังที่ต้องใช้ (เพิ่ม/ลด)			งบประมาณรายจ่าย ปี ๒๕๖๑ - ๒๕๖๓ (บาท)		ค่า ใช้จ่าย (ร้อยละ)	ตำแหน่งที่ปรับเพิ่ม/ลด	หนังสือที่อ้างถึง
			๒๕๖๑	๒๕๖๒	๒๕๖๓	ปี ๖๑	ปี ๖๒			
๔	อบต.ปากน้ำปราน	๙๕	๙๑	๙๕	๙๗ (+๗) (-๔)	ปี ๖๑ ปี ๖๒ ปี ๖๓	๖๐,๐๐๐,๐๐๐ ๖๐,๐๐๐,๐๐๐ ๖๕,๐๐๐,๐๐๐	๓๕.๕๑ ๓๕.๕๓ ๓๓.๒๕	<b>สำนักงานปลัด</b> ๑) ตัดโอนเพิ่ม ตำแหน่ง นักวิชาการเกษตร พร้อมคนครองมาจากกองส่งเสริมการเกษตร จำนวน ๑ อัตรา ๒) ตัดโอนเพิ่ม พนักงานจ้างตามภารกิจ ตำแหน่ง คนงานทั่วไป พร้อมคนครองมาจาก กองส่งเสริมการเกษตร จำนวน ๒ อัตรา ๓) ตัดโอนเพิ่ม พนักงานจ้างตามภารกิจ ตำแหน่ง ผู้ช่วยเจ้าพนักงานธุรการ พร้อมคนครอง มาจากกองส่งเสริมการเกษตร จำนวน ๑ อัตรา ๔) กำหนดตำแหน่งเพิ่ม พนักงานจ้างทั่วไป - แม่บ้าน จำนวน ๑ อัตรา <b>กองช่าง</b> ๑) กำหนดตำแหน่งเพิ่ม พนักงานจ้างตามภารกิจ - ผู้ช่วยเจ้าพนักงานธุรการ จำนวน ๑ อัตรา <b>กองสาธารณสุขและสิ่งแวดล้อม</b> ๑) กำหนดตำแหน่งเพิ่ม พนักงานจ้างตามภารกิจ - พนักงานขับเครื่องจักรกลขนาดกลาง จำนวน ๑ อัตรา <b>กองส่งเสริมการเกษตร</b> ๑) ตัดโอนลด ตำแหน่ง นักวิชาการเกษตร พร้อมคนครองไปสังกัด สป. จำนวน ๑ อัตรา ๒) ตัดโอนลด พนักงานจ้างตามภารกิจ ตำแหน่ง - คนงานทั่วไป (ผู้มีทักษะ) พร้อมคนครอง ไปสังกัด สป. จำนวน ๒ อัตรา - ผู้ช่วยเจ้าพนักงานธุรการ พร้อมคนครอง ไปสังกัด สป. จำนวน ๑ อัตรา	หนังสือ อบต.ปากน้ำปราน ที่ ปช ๗๑๘๐๑/๓๒๗ ลงวันที่ ๓๑ มี.ค.๒๕๖๗
๕	อบต.ทับใต้	๑๓๖	๑๓๔	๑๓๖	๑๔๑ (+๕)	ปี ๖๑ ปี ๖๒ ปี ๖๓	๙๐,๕๗๖,๘๒๕ ๙๐,๐๐๐,๐๐๐ ๙๙,๐๐๐,๐๐๐	๓๓.๔๗ ๓๔.๕๑ ๓๓.๗๙	<b>สำนักงานปลัด</b> ๑) กำหนดตำแหน่งเพิ่ม พนักงานจ้างทั่วไป - พนักงานขับรถยนต์ จำนวน ๑ อัตรา <b>กองคลัง</b> ๑) กำหนดตำแหน่งเพิ่ม พนักงานจ้างทั่วไป - พนักงานขับรถยนต์ จำนวน ๑ อัตรา <b>กองสาธารณสุขและสิ่งแวดล้อม</b> ๑) กำหนดตำแหน่งเพิ่ม ตำแหน่ง - นักวิชาการสุขาภิบาล (ปก./ชก.) จำนวน ๑ อัตรา ๒) กำหนดตำแหน่งเพิ่ม พนักงานจ้างทั่วไป - คนงานทั่วไป จำนวน ๑ อัตรา <b>กองการศึกษา ศาสนาและวัฒนธรรม</b> ๑) กำหนดตำแหน่งเพิ่ม พนักงานจ้างทั่วไป - ผู้ดูแลเด็ก (ทั่วไป) จำนวน ๑ อัตรา	หนังสือ อบต.ทับใต้ ที่ ปช ๗๑๔๐๑/๑๑๕๙ ลงวันที่ ๑๙ ส.ค.๒๕๖๒



คำสั่งองค์การบริหารส่วนตำบลทับใต้

ที่ ๕๒๗ / ๒๕๖๒

เรื่อง แต่งตั้งคณะกรรมการจัดทำแผนอัตรากำลัง ๓ ปี (แก้ไขเพิ่มเติม ครั้งที่ ๒/๒๕๖๒)

ด้วยองค์การบริหารส่วนตำบลทับใต้ จะดำเนินการจัดทำแผนอัตรากำลังสามปี ประจำปีงบประมาณ ๒๕๖๑ - ๒๕๖๓ (แก้ไขเพิ่มเติม ครั้งที่ ๒/๒๕๖๒) เพื่อให้เป็นไปตามประกาศคณะกรรมการพนักงานส่วนตำบลจังหวัดประจวบคีรีขันธ์

อาศัยอำนาจตามความในข้อ ๑๕ แห่งประกาศคณะกรรมการพนักงานส่วนตำบลจังหวัดประจวบคีรีขันธ์ จึงแต่งตั้งผู้ดำรงตำแหน่งต่อไปนี้ เป็นคณะกรรมการจัดทำแผนอัตรากำลังสามปี ประจำปีงบประมาณ ๒๕๖๑ - ๒๕๖๓ (แก้ไขเพิ่มเติม ครั้งที่ ๒/๒๕๖๒)

- |  |                  |
|--|------------------|
| ๑. ปลัดองค์การบริหารส่วนตำบลทับใต้ ปฏิบัติหน้าที่<br>นายกองค์การบริหารส่วนตำบลทับใต้ | ประธาน/กรรมการ   |
| ๒. หัวหน้าสำนักปลัด  | กรรมการ          |
| ๓. ผู้อำนวยการกองคลัง  | กรรมการ          |
| ๔. ผู้อำนวยการกองช่าง  | กรรมการ          |
| ๕. ผู้อำนวยการกองสวัสดิการสังคม  | กรรมการ          |
| ๖. หัวหน้าฝ่ายบริหารงานทั่วไป  | เลขานุการ        |
| ๗. นักทรัพยากรบุคคลปฏิบัติการ  | ผู้ช่วยเลขานุการ |

ให้ผู้ที่ได้รับการแต่งตั้งมีอำนาจหน้าที่พิจารณาจัดทำแผนอัตรากำลังและการกำหนดตำแหน่งของพนักงานส่วนตำบลและพนักงานจ้างให้มีความเหมาะสมตามปริมาณงาน ตามภารกิจหน้าที่ขององค์การบริหารส่วนตำบลทับใต้ต่อไป

ทั้งนี้ ตั้งแต่บัดนี้เป็นต้นไป

สั่ง ณ วันที่ ๑๗ สิงหาคม พ.ศ. ๒๕๖๒

(นายธัญเทพ ศิริเพ่งไพฑูรย์)

ปลัดองค์การบริหารส่วนตำบลทับใต้ ปฏิบัติหน้าที่  
นายกองค์การบริหารส่วนตำบลทับใต้